

Centro Internazionale di Studi e Formazione Germana Gaslini

Direttore:: Antonio Infante

Direttori del corso: Giorgio Bentivoglio
Patrizia Ponte

Docenti e Moderatori

BARTOLINI Enrico, Genova
BENTIVOGLIO Giorgio, Genova
BRUNI Vincenzina, Firenze
CHIOZZA Maria Beatrice, Genova
CONFORTI Giorgio, Genova
D'ANNUNZIO Giuseppe, Genova
DEI Metella, Firenze
DEXEUS Santiago, Barcellona
De TONI Teresa, Genova
DINI Giorgio, Genova
FARACI Maura, Genova
FERRANDO Alberto, Genova
FERRO Giovanni Battista, Savona
FIORENTINO Rossana, Genova
FURLANETTO Daniela, Genova
GAMBINI Claudio, Genova
GASTALDI Roberto, Genova
GRIMALDI Maura, Genova
JASONNI Vincenzo, Genova
LORINI Renata, Genova
MAGHNIE Mohamad, Genova
MINUTO Nicola, Genova
MOLINARI Angelo Claudio, Genova
PALLINO Rosa, Genova
POLLASTRO Maurizio, Genova
PONTE Patrizia, Genova
TRUDU Gianluigi, Genova
VENESELLI Edvige, Genova
VENTURINI Gianluigi, Genova
VIGLINO Sandro, Genova
ZANOTTO Elisabetta, Genova

Richiesto il Patrocinio di

AOGOI, Ordine dei Medici, SICPCV, SIGIA, SIGO

Segreteria Scientifica

Patrizia Ponte, Giuliana Ventura
U.O. Ostetricia e Ginecologia
IRCCS Istituto G. Gaslini, Genova
patriziaponte@ospedale-gaslini.ge.it
ostetricia@ospedalegaslini.ge.it
tel. 0105636720

Segreteria Organizzativa

Maria Caterina Cogorno
CISef - Centro Internazionale di Studi e Formazione
Germana Gaslini+
Via Romana della Castagna, 11A, 16148 Genova
tel.: 010 5636.873; fax: 010 3071591
e-mail: caterinacogorno@ospedale-gaslini.ge.it
sito-web: www.sispge.com

INFORMAZIONI GENERALI

Iscrizione

Il corso è rivolto a: **medici, ostetrici, infermieri pediatrici, assistenti sociali.** Verranno ammessi al corso 110 partecipanti, secondo l'ordine di arrivo delle iscrizioni. Inviare la scheda alla Segreteria Organizzativa entro il **28/02/2011**.

Registrazione

La quota di iscrizione (esente IVA), di: € 200,00 per medici e € 80,00 per ostetriche, infermieri pediatrici, specializzandi, assistenti sociali e personale IGG comprende: n. 3 coffee break, n. 1 colazione di lavoro, materiale didattico, attestato di partecipazione. Effettuare il pagamento dopo conferma telefonica della disponibilità dei posti (tel.: 010 5636.873).

La presenza effettiva dei partecipanti sarà verificata tramite firma di entrata ed uscita e compilazione della scheda di valutazione dell'evento.

L'apprendimento da parte dei partecipanti sarà valutato mediante questionario a risposta multipla.

Sede Congressuale

Badia Benedettina della Castagna
via Romana della Castagna, 11A 16148
Genova,
Tel.: 010 5636 873, fax: 010 3071591

Come raggiungere la sede

Treno: scendere alla Stazione FF.SS. di Genova-Brignole, prendere il bus n° 17, direzione levante.

Autobus: dalla Stazione FF.SS. di Genova-Brignole (P.zza Verdi), prendere il bus n° 17, direzione levante e scendere alla fermata di corso Europa, all'altezza dell'Hotel AC.

Auto: uscita autostradale di Genova-Nervi.

Scesi dallo svincolo autostradale, immettersi in corso Europa (strada a percorrenza veloce a tre corsie), diretti verso il centro città. Salire sul primo cavalcavia che si incontra dopo circa 800 mt., svoltare a sinistra per invertire il senso di marcia ed immettersi nuovamente in corso Europa in direzione levante. Oltrepassato l'Hotel AC e il distributore di benzina Esso svoltare a destra in Via Romana della Castagna. Proseguire fino alla chiesa ed entrare nel parco dove è possibile parcheggiare.



PROBLEMATICHE GINECOLOGICHE NELL'INFANZIA E NELL'ADOLESCENZA: UN PIANETA IN CONTINUA EVOLUZIONE

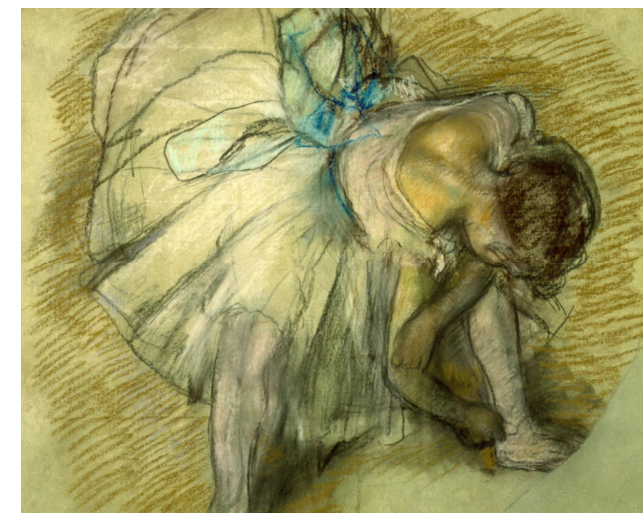

6-7 maggio 2011
Badia Benedettina della Castagna, Genova

Crediti E.C.M. per:
Medico (Ginecologia e Ostetricia, Pediatria, Pediatria di Libera Scelta), Ostetrico, Infermiere Pediatrico
n. 8,5



Istituto Giannina Gaslini
Genova

OBIETTIVI DIDATTICO-FORMATIVI

L'esperienza maturata negli anni di lavoro nell'ambito della *ginecologia dell'infanzia e dell'adolescenza* ha fatto sorgere la necessità di cercare di ottimizzare una collaborazione fattiva fra il *ginecologo e il pediatra*, coinvolti nella realtà propria della nostra struttura ospedaliera.

Scopo del convegno è quello di esaminare i principali problemi *ginecologici dell'infanzia e dell'adolescenza*, di diagnosticarli tempestivamente e di attuare la terapia più idonea e meno traumatica, al fine di prevenire e limitare gli eventuali scompensi fisici e psicologici che possono intaccare il fisiologico passaggio dall'infanzia e dall'adolescenza all'età adulta.

Si affronterà anche il tema *dell'abuso sessuale*, per cercare di unificare metodi e dinamiche coinvolgenti il personale che ruota intorno a questo problema purtroppo sempre più attuale.

Il convegno è rivolto a tutto il *personale sanitario che*, in qualche modo, viene a contatto con questo pianeta delicato e doveroso di tutte le nostre attenzioni

PROGRAMMA

venerdì 6 maggio

- 8.00 *Registrazione dei partecipanti*
- 8.45 *Saluti delle Autorità*
Presentazione del corso
G. Bentivoglio, P. Ponte

I SESSIONE

PROBLEMATICHE ENDOCRINOLOGICHE

ADOLESCENZIALI

Moderatori: G. Bentivoglio, R. Lorini

- 9.00 *Ginecologia dell'adolescenza: razionale*
P.L. Venturini
- 9.30 *Lettura magistrale Estroprogestinici+*
V. Bruni
- 10.30 *Ipogonadismo: problematiche, diagnosi e gestione*
M. Maghnie

11.00 *pausa caffè*

- 11.20 *Terapie gonadotossiche in adolescenti con trapianto di midollo*
M. Faraci
- 11.50 *DISCUSSIONE INTERATTIVA*
*Problematich*e endocrinologiche adolescenziali+
Conduttore: T. de Toni
- 12.10 *Pubertà precoce*
R. Gastaldi
- 12.40 *Immagini ecografiche della pubertà precoce*
D. Furlanetto

13.00 *pausa pranzo*

II SESSIONE

ABUSO SESSUALE

Moderatori: M.B. Chiozza, A. Ferrando

- 14.30 *L'abuso sulla minore*
M. Dei
- 15.00 *Il punto di vista della legge*
G.B. Ferro
- 15.30 *Il ruolo del Servizio Socio Sanitario nei confronti di minori con sospetto di abuso sessuale e gli interventi di sostegno rivolti alle minori gravide*
R. Pallino
- 15.50 *DISCUSSIONE INTERATTIVA: Gestione della minore abusata+*
Conduttore: V. Bruni
- 16.10 *Anoressia nervosa*
E. Zanotto
- 16.40 *DISCUSSIONE INTERATTIVA*
Anoressia+
Conduttore: E. Veneselli

17.00 *pausa caffè*

III SESSIONE

GRAVIDANZA

Moderatori: M. Grimaldi, G.L. Trudu

- 17.20 *Lettura magistrale*
Problematiche chirurgiche in adolescenza

V. Jasonni

- 18.10 *Gravidanza nell'adolescenza: la nostra esperienza*
P. Ponte
- 18.30 *Supporto ostetrico nel travaglio di parto della minore*
R. Fiorentino
- 18.50 *DISCUSSIONE INTERATTIVA:*
Problemi della gravidanza+

sabato 7 maggio

IV SESSIONE

HPV E PREVENZIONE

Moderatori: G. Conforti, S. Viglino

- 8.30 *Lettura magistrale*
La colposcopia nell'adolescente
S. Dexeus
- 9.30 *HPV e vaccino: nostre esperienze+*
M. Pollastro
- 10.00 *P16*
C. Gambini
- 10.30 *P16*
G. Mazzotti
- 10.45 *DISCUSSIONE INTERATTIVA*
HPV e prevenzione+
- 11.00 *pausa caffè*

IV SESSIONE

Moderatori: G. Dini, G. Bentivoglio

- 11.20 *Screening trombo-embolico*
A.C. Molinari
- 11.50 *Diabete in adolescenza*
G. D'Annunzio
- 12.20 *Discussione*
- 12.40 *Conclusioni*
- 13.00 *Test di apprendimento*
Questionario della qualità percepita
Rilascio attestati partecipazione